תורת המחירים א

פרק 9 - היצע עבודה

תוכן העניינים

1. כללי 1

היצע עבודה:

שאלות:

1) צרכן מחלק את יומו (24 שעות) בין פנאי (H) לעבודה (L). בכל הכנסתו הוא משתמש לקניית מוצר יחיד Y במחיר של 2 ₪ ליחידה. הצרכן משתכר 50 ₪ לשעת עבודה ואין לו כל הכנסה נוספת.

פונקציית התועלת שלו היא: $U(H,Y)=H\cdot Y$.

א. הציגו את פונקציית היצע העבודה של הצרכן מבחינה מתמטית וגרפית.

ב. מה הפתרון האופטימלי של הצרכן? מהי תועלתו?

ג. האם עלייה בשכר העבודה תשנה את כמות שעות העבודה שלו ו/או את תועלתו?

ד. איזו השפעה חזקה יותר, השפעת התחלופה או השפעת ההכנסה?

2) צרכן מחלק את יומו (24 שעות) בין פנאי (H) לעבודה (L). בכל הכנסתו הוא משתמש לקניית מוצר יחיד Y במחיר של 2 ₪ ליחידה. הצרכן משתכר 50 ₪ לשעת עבודה ובנוסף יש לו הכנסה יומית של 300 ₪ מהשקעות שביצע בעבר.

פונקציית התועלת שלו היא: $U(H,Y)=H\cdot Y$.

א. הציגו את פונקציית היצע העבודה של הצרכן מבחינה מתמטית וגרפית.

ב. מה הפתרון האופטימלי של הצרכן? מהי תועלתו?

ג. האם עלייה בשכר העבודה תשנה את כמות שעות העבודה שלו ו/או את תועלתו?

ד. איזו השפעה חזקה יותר, השפעת התחלופה או השפעת ההכנסה?

ה. האם הצרכן יעבוד בכל רמת שכר?

ו. כתוצאה משיפור בהשקעות שלו, גדלה הכנסת הצרכן שלא מעבודה, מה יקרה לשעות העבודה ולהיצע העבודה שלו?

3) במדינת "שקל" יש 1000 צרכנים זהים. צרכן מחלק את יומו (24 שעות) בין פנאי (H) לעבודה (L). בכל הכנסתו הוא משתמש לקנות מוצר יחיד Y במחיר של 1 ₪ ליחידה. הצרכן משתכר 50 ₪ לשעת עבודה ואין לו כל הכנסה נוספת. שר האוצר רוצה לעודד עבודה, כדי להגדיל את התוצר במשק. לשם כך הוא שוקל שלוש אפשרויות:

א. מענק של 20% לכל שעת עבודה החל מהשעה הראשונה (תוספת שכר מטעם הממשלה).

ב. מענק של 20% לכל שעת עבודה נוספת נעבר לכמות השעות שבחרו הצרכנים במצב המוצא (תוספת שכר מטעם הממשלה).

ג. מענק בסכום קבוע בסך 200 ₪.

ד. חוו דעתכם על כל אחת מהאפשרויות.

לפתרון מלא בסרטוני וידאו היכנסו ל-www.GooL.co.il
כתב ופתר – עופר לוי ©

תשובות סופיות:

1) א. $H_L = 12$, גרף:

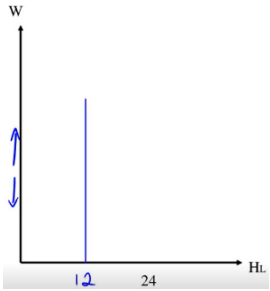

ב. $U = 3600$.

ג. כמות שעות העבודה תשתנה, תועלתו תעלה.

ד. אף אחת.

2) א. $H_L = 12 - \frac{300}{2w}$, גרף:

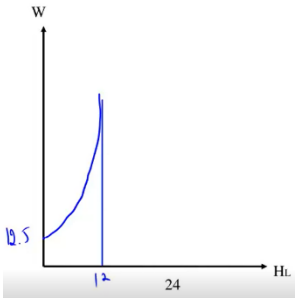

ב. $U = 5625$.

ג. כמות שעות העבודה תשתנה, תועלתו תעלה.

ד. השפעת התחלופה.

ה. לא, רמת סף הינה 12.5.

ו. הפנאי יעלה והעבודה תרד.

3) א. לא ניתן לדעת בוודאות.

ב. העבודה במשק תגדל והתוצר יגדל.

ג. יבחר לעבוד פחות בגלל המענק.