כימיה אורגנית להנדסאים

פרק 2 - אלקאנים

תוכן העניינים

1. כללי 1

אלקאנים:

שאלות:

1) ציירו את השלכת ניומן לקשר C_1-C_2 של methylcyclohexane.

א. כאשר המתיל בעמדה אקווטוריאלית.

ב. כאשר המתיל בעמדה אקסיאלית.

ג. מהי האינטראקציה בין המתיל ל-C_3 בסעיפים א' ו-ב'.

ד. איזו קונפורמציה יציבה יותר לדעתך? נמק.

2) העבירו לקונפורמצית כיסא את תרכובת הציקלוהקסאן הבאה:

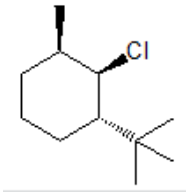

3) תנו שם לפי IUPAC לתרכובות הבאות (כולל ציס/טרנס):

